HFS

Inhalte

Im Technischen Berufskolleg II werden zwei Schwerpunktfächer im berufspraktischen Bereich zur Wahl angeboten.

Schwerpunktfach Kommunikation und Gestaltung

In diesem Schwerpunktfach erwerben die Schülerinnen und Schüler Fertigkeiten, die dazu dienen, mit den Mitteln der visuellen Kommunikation zu gestalten. Es wird ein breites Grundlagenwissen im Bereich Marketing und Grafikdesign erarbeitet. Die Schülerinnen und Schüler erhalten eine Einführung in das Projektmanagement und vertiefen dies anhand von realen Projekten. Im theoretischen Unterricht wird Wissen beispielsweise zum Urheberrecht und zu den Datenschutzbestimmungen vermittelt.

Schwerpunktfach Grundlagen der Konstruktion – Maschinenbau

In diesem Schwerpunktfach erwerben die Schülerinnen und Schüler Fertigkeiten, die dazu dienen Konstruktionen zu konzipieren, zu entwerfen und auszuarbeiten. Mit aktueller Konstruktionssoftware werden exemplarisch Funktions- und Baueinheiten erstellt. Im theoretischen Unterricht wird unter anderem Wissen über Werkstoffe, Grundlagen in den Bereichen Fertigungs- und Herstellungsprozesse sowie Festigkeits- und Tragwerkslehre vermittelt.

Hans-Freudenberg-Schule

persönlich - kompetent - individuell

Die Schule

Die Hans-Freudenberg-Schule ist eine gewerblich-technische Schule im Rhein-Neckar-Kreis.

Wir haben ein breites Bildungsangebot mit einer Vielzahl von Abschlüssen:

- ✗ Berufsschule (Metalltechnik, Fahrzeugtechnik, Elektrotechnik und Körperpflege)
- ✗ AV dual, VAB, BVE und KoBV
- ✗ Einjährige Berufsfachschule (Fahrzeugtechnik und Körperpflege)
- ✗ Zweijährige Berufsfachschule (Metalltechnik und Elektrotechnik)
- ✗ Technisches Berufskolleg I und II
- ✗ Fachschule für Technik
- ✗ Technisches Gymnasium

Unsere engagierten Kolleginnen und Kollegen gewährleisten eine professionelle, zukunftsorientierte Ausbildung und fördern die Persönlichkeitsentwicklung der Schülerinnen und Schüler.

Hast du noch Fragen?

Wir beraten dich gerne.

Kontakt

Hans-Freudenberg-Schule
Gewerbliche Schule Weinheim
Wormser Str. 51, 69469 Weinheim

Sekretariat Telefon: 06221 / 1584 100

E-Mail: sekretariat@hfswe.de
Internet: www.hfswe.de

Hans-Freudenberg-Schule
Weinheim

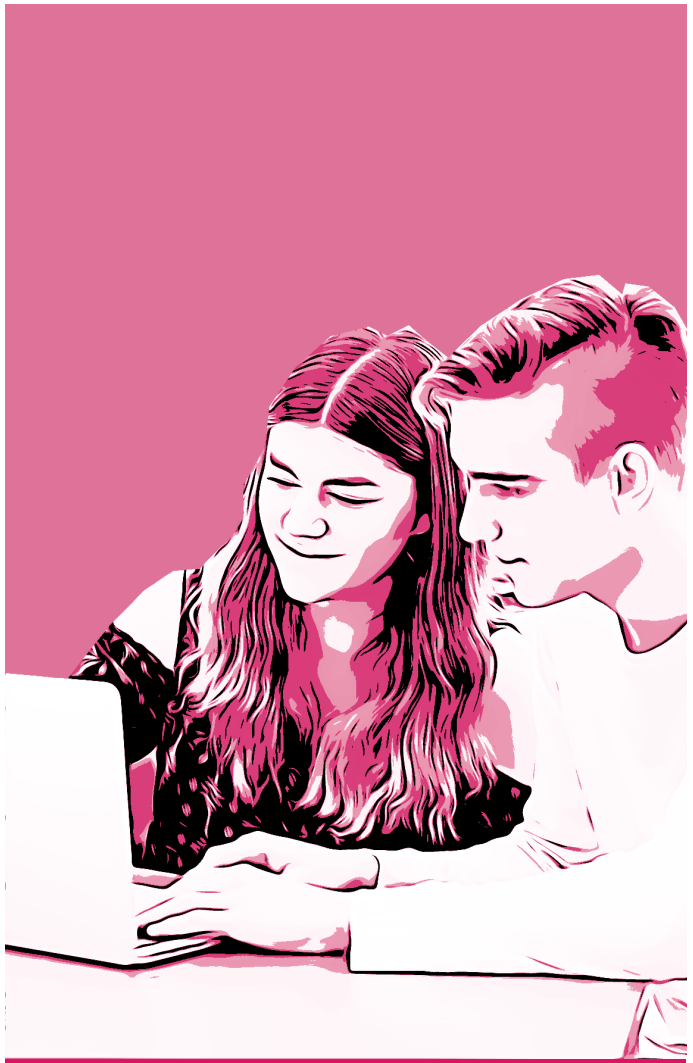

Technisches Berufskolleg II

Kommunikation und Gestaltung
Grundlagen der Konstruktion

Merkmale und Ziele

Das Technische Berufskolleg II (1BK2T) ist eine 1-jährige Vollzeitschule. Sie ist für Schülerinnen und Schüler vorgesehen, die das Technische Berufskolleg I mit Erfolg abgeschlossen haben.

Ziel der Ausbildung ist es, die Fachhochschulreife zu erwerben, die zu einem Studium an Hochschulen in Baden-Württemberg berechtigt.

Durch den Besuch von Zusatzunterricht und durch das Ablegen einer Zusatzprüfung kann der Abschluss des Technischen Kommunikationsassistenten erworben werden.

Aufnahmevoraussetzungen

Abschlusszeugnis des Technischen Berufskollegs I mit einem Durchschnitt von mind. 3,0 in den Fächern Deutsch, Englisch, Mathematik und Grundlagen der Technik.

Abschluss

Die Abschlussprüfung besteht aus drei Teilen:

1. schriftliche Prüfung in den Fächern Deutsch, Englisch, Mathematik und Technische Physik
2. mündliche Prüfung in mindestens einem Fach
3. Zusatzprüfung zum Erwerb des Abschlusses „Technischer Kommunikationsassistent“

Weiterbildung

✗ Studium an Hochschule in Baden-Württemberg

✗ Studium an Hochschule in ganz Deutschland mit bundesweiter Anerkennung nach Abschluss (+ teilweise Zweitprüfung)

✗ Besuch Technische Oberschule (Abschluss Hochschulreife/Abitur) mit Zusatzprüfung

Stundentafel

1	**Pflichtbereich**	
1.1	Allgemeiner Bereich	
	Religionslehre/Ethik	1
	Gemeinschaftskunde/Geschichte	1
	Deutsch	3
	Englisch	3
	Mathematik	4
	Volks- und Betriebswirtschaftslehre	2
1.2	Berufsfachlicher Bereich	
	Technische Physik	6
	Informations- und Medientechnik	2
	Projektarbeit	2
1.3	Berufspraktischer Bereich	
	Kommunikation und Gestaltung oder Grundlagen der Konstruktion	6
B	**Wahlpflichtbereich**	
	Gestaltung und Design oder Technische Kommunikation	2
C	**Wahlbereich**	
	Technische Dokumentation	2
D	**Praktikum**	
	Wochen (max.)	4

Anmeldeverfahren

Die Aufnahmeanträge sind über das Online-Anmeldeverfahren BewO auszufüllen:

1. Bitte registriere dich ab **Ende Januar** eines Jahres unter **www.schule-in-bw.de/bewo**.
2. Nach der Registrierung kannst du die von dir gewünschten Bewerbungsziele, wie Schulen und Bildungsgänge, auswählen.
3. Diese Bewerbungsziele ordnest du nach Priorität, d.h. der Bildungsgang, den du am liebsten besuchen würdest, kommt an die erste Stelle usw.
4. Wenn unsere Schule deine erste Priorität ist, empfehlen wir, mit einem Probeausdruck (Button **‚Probedruck ausdrucken‘**) zu einem unserer Anmeldenachmittage zu kommen (Termine unter **www.hfswe.de**), um dich beraten zu lassen und um gemeinsam den endgültigen Aufnahmeantrag zu erstellen.
5. Unterschreibe das endgültige Formular gemeinsam mit deinen Eltern, wenn du noch nicht volljährig bist.
6. Gib den Aufnahmeantrag **bis spätestens 1. März** zusammen mit dem Lebenslauf und einer beglaubigten Kopie deines Halbjahreszeugnisses bei der Schule deiner ersten Priorität ab.

Wichtiger Hinweis

Das erste Schulhalbjahr ist Probezeit. Die Klassenkonferenz entscheidet aufgrund der Noten des Halbjahreszeugnisses über das Bestehen der Probezeit.

kreativ **praxisnah** **fortschrittlich**